# ÚZEMNÝ PLÁN OBCE LUDROVÁ
# ZMENY A DOPLNKY č.2

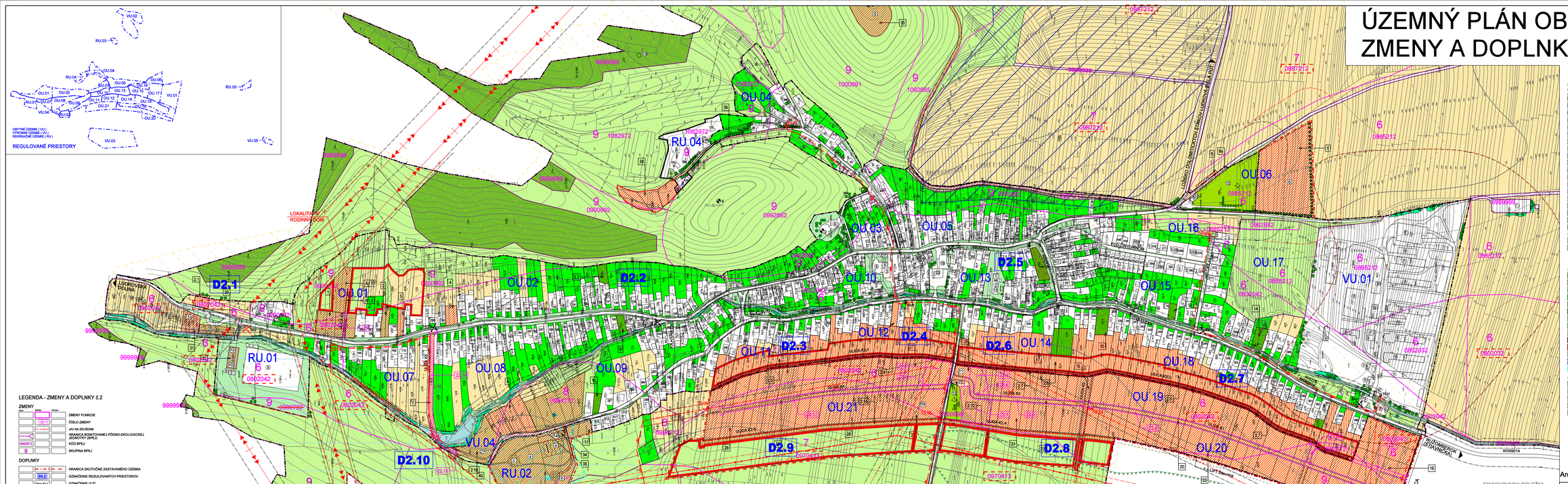


## LEGENDA - ZMENY A DOPLNKY č.2

### ZMENY

| | | |
|---|---|---|
| | | ZMENY FUNKCIE |
| | 2.1 | ČÍSLO ZMENY |
| | | JAV NA ZRUŠENIE |
| | | HRANICA BONITOVANEJ PÔDNO-EKOLOGICKEJ JEDNOTKY (BPEJ) |
| 0965/61 | | KÓD BPEJ |
| 9 | | SKUPINA BPEJ |

### DOPLNKY

| | | |
|---|---|---|
| | | HRANICA SKUTOČNE ZASTAVANÉHO ÚZEMIA |
| | 03.2 | OZNAČENIE REGULOVANÝCH PRIESTOROV |
| | Ulica 42.1 | OZNAČENIE ULÍC |
| | TS | TRANSFORMÁTOROVÁ STANICA |
| | | VZDUŠNÉ VEDENIE ELEKTRICKEJ ENERGIE VN |
| | | OCHRANNÉ PÁSMO ELEKTRICKEJ ENERGIE VN |
| | | KÁBLOVÉ VEDENIE ELEKTRICKEJ ENERGIE VN |
| | | SVAHOVÉ DEFORMÁCIE - ZOSUVY |
| | | IZOPLOCHY RADÓNOVÉHO RIZIKA - STREDNÉ |
| | | SKLÁDKY UPRAVENÉ (PREKRYTIE, TERÉNNE ÚPRAVY A POD.) |
| | | STARÉ BANSKÉ DIELA |
| | | OSOBITNE CHRÁNENÉ BPEJ |
| | | HRANICA LOKALITY PREDPOKLADANÉHO ODŇATIA PP |
| | 2.3 | ČÍSLA LOKALITY PREDPOKLADANÉHO ODŇATIA PP |

## LEGENDA - ZMENY A DOPLNKY č.1

### ZMENY

| | | |
|---|---|---|
| | | ZMENY FUNKCIE |
| | 2.1 | ČÍSLO ZMENY |
| | | JAV NA ZRUŠENIE |
| | | OCHRANNÉ PÁSMO (EL.VEDENIE VN 400kV - 20 M) |

### DOPLNKY

| | | |
|---|---|---|
| | | OZNAČENIE DOPLNENEJ LOKALITY |
| | | HRANICA LOKALITY PREDPOKLADANÉHO ODŇATIA PP |
| | A1.1 | ČÍSLA LOKALITY PREDPOKLADANÉHO ODŇATIA PP |

## LEGENDA OBJEKTOV

### BÝVANIE

- 1 - BYTOVÝ DOM 3xé bj - OU.16

### OBČIANSKA VYBAVENOSŤ

#### 1. SOCIÁLNA INFRAŠTRUKTÚRA

A - ŠKOLSTVO
- 1 - ZÁKLADNÁ ŠKOLA - OU.05
- 2 - MATERSKÁ ŠKOLA - OU.13
- 3 - NADSTAVBA MŠ - OU.13

B - ZDRAVOTNÍCTVO
- 1 - SÚKROMNÁ AMBULANCIA
- B - SPRÁVA A RIADENIE
- 1 - OBECNÝ ÚRAD - OU.10

C - OCHRANA PRED POŽIARMI
- 4 - POŽIARNA ZBROJNICA - OU.15

#### 2. KOMERČNÁ INFRAŠTRUKTÚRA

D - TELOVÝCHOVA, ŠPORT A REKREÁCIA
- 5 - FUTBALOVÉ IHRISKO - RU.01
- 6 - ŠATNE PRI FUTBALOVOM IHRISKU - RU.01
- 7 - IHRISKO - OU.10
- 3 - ŠPORTOVÝ AREÁL - RU.01
  - TRIBÚNA
  - VIACÚČELOVÉ IHRISKO
  - TENISOVÉ IHRISKO
  - DETSKÉ IHRISKO
- 4 - ODDYCHOVÁ ZÓNA MOČIĽA - RU.02
  - e - DETSKÉ IHRISKO
  - b - ALTÁNOK S MINERÁLNOU VODOU
  - c - ALTÁNOK S VONKAJŠÍM OHNISKOM

E - KULTÚRNE ZARIADENIE
- 5 - KULTÚRNY DOM, KNIŽNICA - OU.10
- 6 - RÍMSKOKATOLÍCKY KOSTOL VŠETKÝCH SVÄTÝCH-OU.03
- 9 - KOSTOL VŠETKÝCH SVÄTÝCH S AREÁLOM - MIMO ZASTAVANÉHO ÚZEMIA - RU.05
- 3 - ARCHEOLOGICKÉ MÚZEUM V PRÍRODE - MIMO ZASTAVANÉHO ÚZEMIA - RU.03

F - SLUŽBY
- 5 - POŠTA - OU.13
- 2 - CINTORÍN - OU.06, OU.20
- 3 - DOM SMÚTKU - OU.06
- 9 - VEDENIE UČTOVÁCTVA, KANCELÁRSKE A SEKRETÁRSKE PRÁCE - OU.10
- 8 - ROZŠÍRENIE CINTORÍNA A ÚPRAVA AREÁLU - OU.06
- 1 - KADERNÍCTVO, HOLIČSTVO
- 3 - OPRAVA OBUVI
- 5 - BANKOMAT (BANKOVÉ SLUŽBY) - OU.10
- 6 - FITNES, MASÁŽE, RELAXAČNÉ SLUŽBY - RU.01
- 22 - AUTOSERVIS - MIMO ZASTAVANÉHO ÚZEMIA - VU.05

G - MALOOBCHOD
- 9 - ROLNÍCKY TOVAR - OU.14
- 10 - POTRAVINY COOP JEDNOTA OU.13
- 11 - KONZÚM - OU.02
- 12 - ROLNÍCKY TOVAR - OU.14

H - VEREJNÉ UBYTOVANIE
- 20 - A & B UBYTOVANIE - OU.10
- 21 - AU RANČ - OU.13
- 23 - PENZÓN - MIMO ZASTAVANÉHO ÚZEMIA - RU.05
- 25 - PENZÓN (ŠPORT. AREÁL) - RU.01
- 26 - UBYTOVANIE V ŠOKROM

I - VEREJNÉ STRAVOVANIE
- 23 - KRČMA U BOCIANA - OU.13
- 24 - HOSTINEC BOVA - OU.08
- 25 - PENZÓN (ŠPORT.AREÁL) - RU.01
- 26 - BUFET (ODDYCHOVÁ ZÓNA MOČIĽA) - RU.02

### VÝROBA A TECHNICKÁ VYBAVENOSŤ

- 1 - POĽNOHOSPODÁRSKE DRUŽSTVO - VU.01
  - a - VÝSTAVBA
  - b - ADMINISTRATÍVNA BUDOVA
  - c - GARÁŽE
  - d - MAŠTAL
  - e - SENNÍK
  - f - STRYKA
  - g - SILÁŽ
  - h - SILÁŽNA JAMA
  - i - POĽNÉ VRÁTNICE
- 3 - SKLAD - MIMO ZASTAVANÉHO ÚZEMIA
- 5 - PLIVÁČKA MINERALNEJ VODY MOČIĽA - VU.04
- 6 - ZBERNÝ DVOR ODPADOV - OU.21

### POZNÁMKA :

- EXISTUJÚCE OBJEKTY
- NAVRHOVANÉ OBJEKTY

## LEGENDA

### 1.VYMEDZUJÚCE JAVY

| | | |
|---|---|---|
| | | HRANICA KATASTRÁLNEHO ÚZEMIA OBCE |
| | | HRANICA ZASTAVANÉHO ÚZEMIA OBCE K 1.1.1990 |
| | | HRANICA SKUTOČNE ZASTAVANÉHO ÚZEMIA OBCE |
| | | OCHRANNÉ PÁSMA(VN 22kV-10m, VVN-20m, TS 10m, CESTA-80M/14-20m,PUTOR,LUDROVANKA+NH,LES-50m,CINTORÍN-50m) |
| | | OCHRANNÉ PÁSMO DRUŽSTVA |
| | | HRANICE REGULOVANÝCH PRIESTOROV |
| | OU.01 | OZNAČENIE REGULOVANÝCH PRIESTOROV |
| | Ulica 41 | OZNAČENIE ULÍC |
| | | VZDUŠNÉ VEDENIE ELEKTRICKEJ ENERGIE VN (22kV) |
| | | VZDUŠNÉ VEDENIE ELEKTRICKEJ ENERGIE VN (400kV) |
| | | VZDUŠNÉ VEDENIE ELEKTRICKEJ ENERGIE VN PRELOŽIŤ |
| | | KÁBLOVÉ VEDENIE ELEKTRICKEJ ENERGIE VN |
| TS | TS | TRANSFORMÁTOROVÉ STANICE |
| | | VODNÝ ZDROJ |
| ZB | | ZBERNÁ KOMORA |
| | | OCHRANNÉ PÁSMO VODNÉHO ZDROJA I.STUPŇA |
| | | OCHRANNÉ PÁSMO VODNÉHO ZDROJA II.STUPŇA - VNÚTORNÉ |
| | | OCHRANNÉ PÁSMO VODNÉHO ZDROJA II.STUPŇA - VONKAJŠIE |
| | | VODNÉ PLOCHY |

### 2.LEGISLATÍVNE REGULATÍVY

| | | |
|---|---|---|
| | | HRANICE PARCIEL |
| 1 | | KULTÚRNA PAMÄTKA EVIDOVANÁ V ÚZPF 1.- UZPF 3001-0 RIM KAT.KOSTOL VŠETKÝCH SVÄTÝCH S AREÁLOM, 2- UZPF 3110 - RIM KAT.KOSTOL VŠETKÝCH SVÄTÝCH, 3- UZPF 3111 - RIM KAT.KRÍŽOVÁ LOKALITA-PRÍCESNÍ VŠENNÉ-KRÁNOVÁNÍ,KOŠOK 4- ARCHEOLOGICKÉ NÁLEZISKO EVIDOVANÉ V CEANI LUDROVÁ - STRÁŇA |

### 3.FUNKČNÉ REGULATÍVY

| | | |
|---|---|---|
| | | PLOCHY CINTORÍNOV |
| | | GRÍNA PÓDA |
| | | TRVALE TRÁVNE PORASTY |
| | | ZÁHRADY |
| | | PLOCHY VEREJNE OSSTUPNEJ ZELENE |
| | | PLOCHY LESOV |
| | | SOLITÉRY ZELENE |
| | | SKUPINY VEGETÁCIE (BRIEHOVÝ PORAST, NELESNÁ DREVINOVÁ VEGETÁCIA ) |
| | | PRAMEŇ MINERÁLNEJ VODY |
| 4168 | | LUČEBNO NEVYHOVUJÚCEHO NERASTU - 4168 - BREA POŤ, STAVEBNÝ KAMEŇ - ZOLOMIT |
| 102 | | LUČEBNO NEVYHOVUJÚCEHO NERASTU A CHRÁNENÉ PRIESTOR - 102 - LUDROVÁ, DEKORAČNÝ KAMEŇ - TRAVERTÍN |
| | | ZOSUVNÉ ÚZEMIE |
| | | ODVODNENIE-MELIORÁCIA |
| | | POSMÁDANÉ PLOCHY A MOKRADE |

### 4. ZÁKLADY POĽNOHOSPODÁRSKEJ PÔDY

| | | |
|---|---|---|
| | | HRANICA BONITOVANEJ PÔDNO-EKOLOGICKEJ JEDNOTKY (BPEJ) |
| 0732/60 | | KÓD BPEJ |
| 9 | | SKUPINA BPEJ |
| | | HRANICA LOKALITY PREDPOKLADANÉHO ODŇATIA PP |
| | 12 | ČÍSLA LOKALITY PREDPOKLADANÉHO ODŇATIA PP |

SCHVAĽOVACIA DOLOŽKA
ÚZEMNÝ PLÁN OBCE LUDROVÁ
bol schválený Obecným zastupiteľstvom v Ludrovej
UZN č.12/2011, zo dňa 23.3. 2011
STAROSTA OBCE LUDROVÁ
PETER SLIMÁK


Architektonický ateliér Gam ,Nám.A.Hlinku 27, Ružomberok


NÁZOV DOKUMENTÁCIE

# ÚZEMNÝ PLÁN OBCE LUDROVÁ
## + ZMENY A DOPLNKY č.1 (r. 2012)
## ZMENY A DOPLNKY č.2

NÁZOV VÝKRESU

VÝKRES ZÁBEROV POĽNOHOSPODÁRSKEJ PÔDY NA STAVEBNÉ A INÉ ZÁMERY


OBJEDNÁVATEĽ DOKUMENTÁCIE: OBEC - LUDROVÁ

AUTORI RIEŠENIA: ING.ARCH. LUCIA KRUPOVÁ, AUTORIZOVANÝ ARCHITEKT

ODBORNÁ SPOLUPRÁCA: ING.PETER GAŽÍK, ING.ANTON GALAS, ING.ANTON TURAN, ING.VLADIMÍR OTTO, JANKA RECHTORÍKOVÁ, ZUZANA TAKÁČOVÁ


ČÍSLO ZÁKAZKY: 16001 - 20

DÁTUM: MAREC 2017

MIERKA VÝKRESU: 1 : 2 000

ČÍSLO VÝKRESU: 7